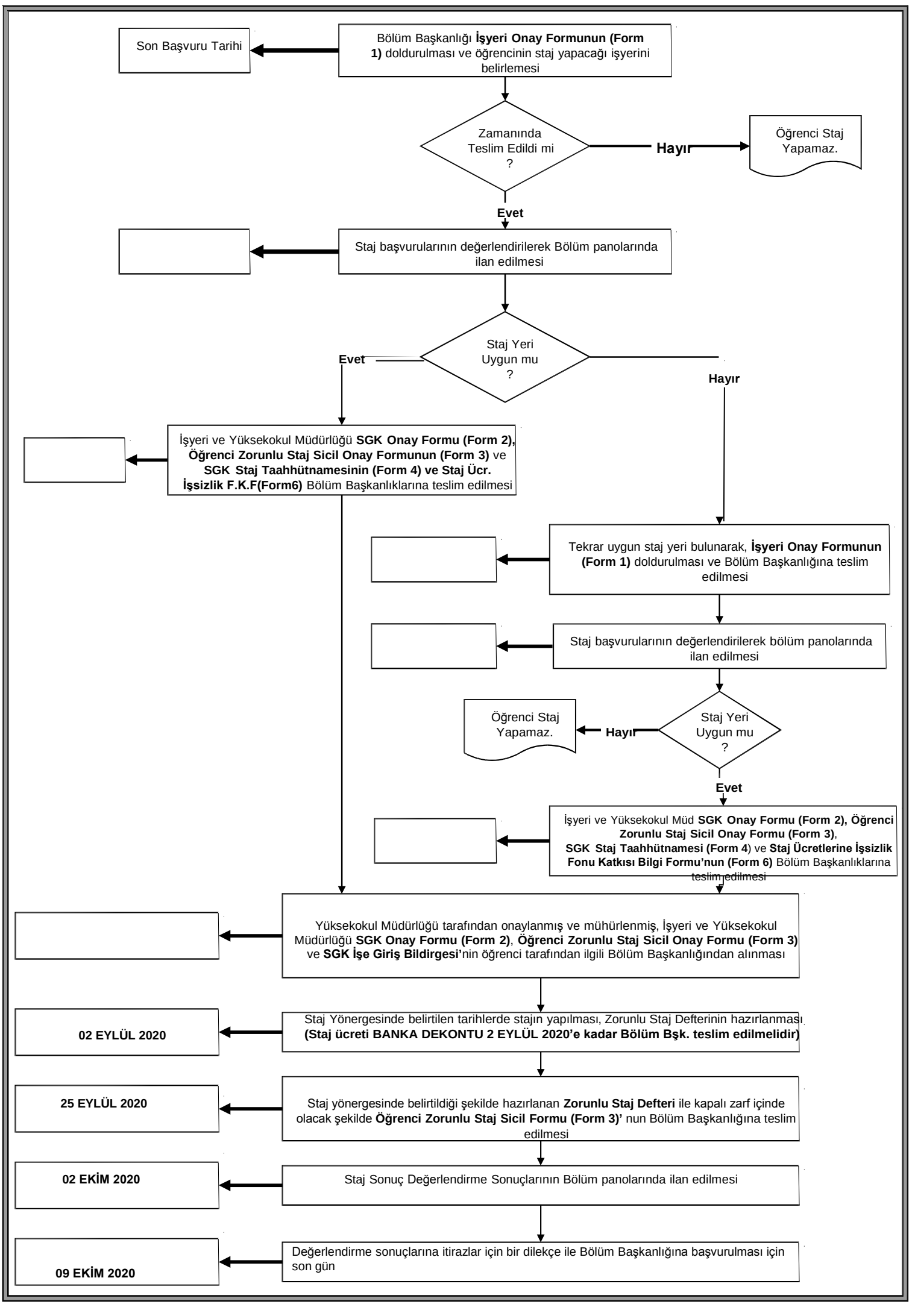
Son Başvuru Tarihi
Bölüm Başkanlığı İşyeri Onay Formunun (Form 1) doldurulması ve öğrencinin staj yapacağı işyerini belirlemesi
Zamanında Teslim Edildi mi ?
Hayır
Öğrenci Staj Yapamaz.
Evet
Staj başvurularının değerlendirilerek Bölüm panolarında ilan edilmesi
Staj Yeri Uygun mu ?
Evet
Hayır
İşyeri ve Yüksekokul Müdürlüğü SGK Onay Formu (Form 2), Öğrenci Zorunlu Staj Sicil Onay Formunun (Form 3) ve SGK Staj Taahhütnamesinin (Form 4) ve Staj Ücr. İşsizlik F.K.F(Form6) Bölüm Başkanlıklarına teslim edilmesi
Tekrar uygun staj yeri bulunarak, İşyeri Onay Formunun (Form 1) doldurulması ve Bölüm Başkanlığına teslim edilmesi
Staj başvurularının değerlendirilerek bölüm panolarında ilan edilmesi
Staj Yeri Uygun mu ?
Hayır
Öğrenci Staj Yapamaz.
Evet
İşyeri ve Yüksekokul Müd SGK Onay Formu (Form 2), Öğrenci Zorunlu Staj Sicil Onay Formu (Form 3), SGK Staj Taahhütnamesi (Form 4) ve Staj Ücretlerine İşsizlik Fonu Katkısı Bilgi Formu'nun (Form 6) Bölüm Başkanlıklarına teslim edilmesi
Yüksekokul Müdürlüğü tarafından onaylanmış ve mühürlenmiş, İşyeri ve Yüksekokul Müdürlüğü SGK Onay Formu (Form 2), Öğrenci Zorunlu Staj Sicil Onay Formu (Form 3) ve SGK İşe Giriş Bildirgesi'nin öğrenci tarafından ilgili Bölüm Başkanlığından alınması
02 EYLÜL 2020
Staj Yönergesinde belirtilen tarihlerde stajın yapılması, Zorunlu Staj Defterinin hazırlanması (Staj ücreti BANKA DEKONTU 2 EYLÜL 2020'e kadar Bölüm Bşk. teslim edilmelidir)
25 EYLÜL 2020
Staj yönergesinde belirtildiği şekilde hazırlanan Zorunlu Staj Defteri ile kapalı zarf içinde olacak şekilde Öğrenci Zorunlu Staj Sicil Formu (Form 3)' nun Bölüm Başkanlığına teslim edilmesi
02 EKİM 2020
Staj Sonuç Değerlendirme Sonuçlarının Bölüm panolarında ilan edilmesi
09 EKİM 2020
Değerlendirme sonuçlarına itirazlar için bir dilekçe ile Bölüm Başkanlığına başvurulması için son gün