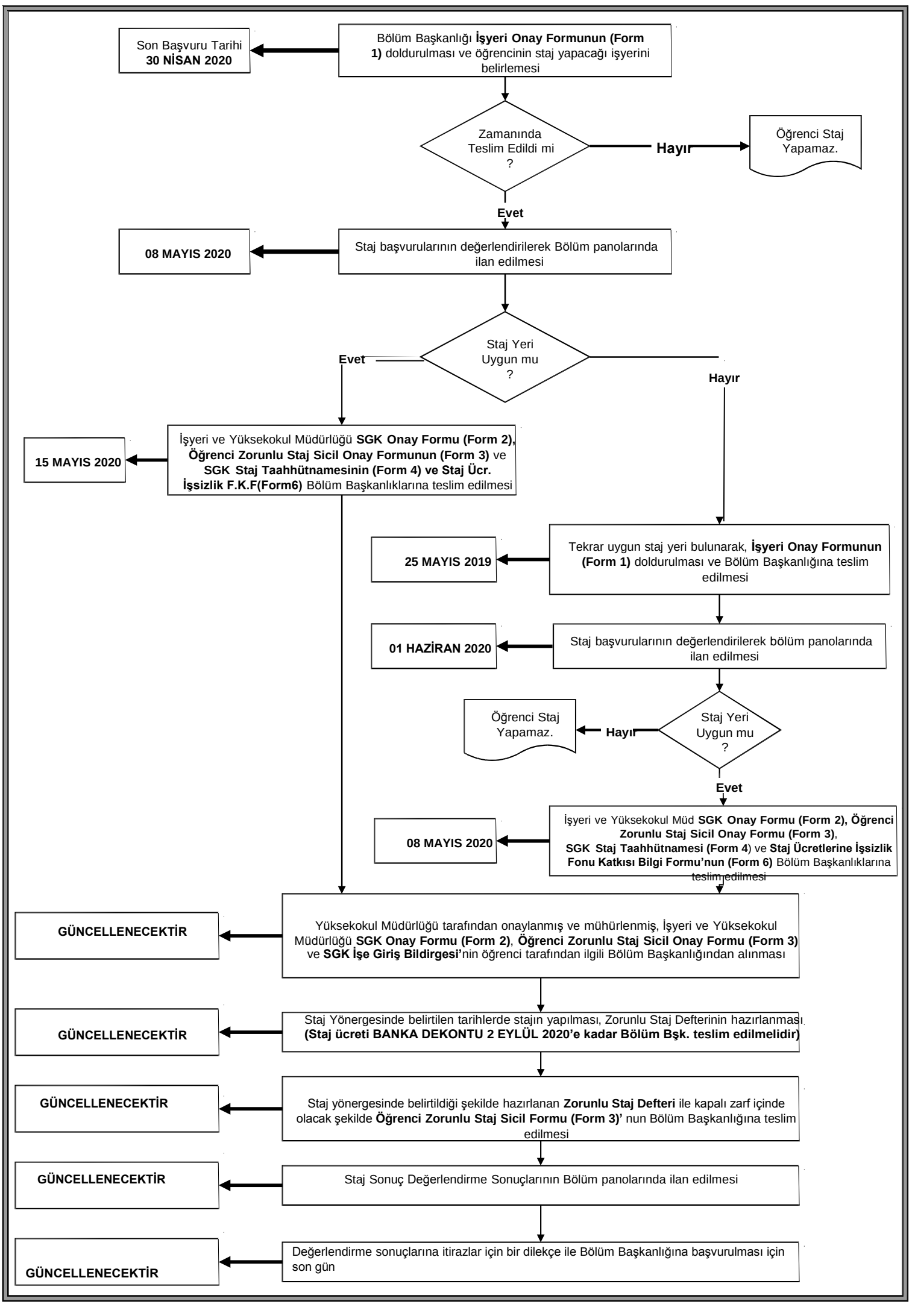
Son Başvuru Tarihi
30 NİSAN 2020
Bölüm Başkanlığı İşyeri Onay Formunun (Form 1) doldurulması ve öğrencinin staj yapacağı işyerini belirlemesi
Zamanında Teslim Edildi mi ?
Hayır
Öğrenci Staj Yapamaz.
Evet
08 MAYIS 2020
Staj başvurularının değerlendirilerek Bölüm panolarında ilan edilmesi
Staj Yeri Uygun mu ?
Evet
Hayır
15 MAYIS 2020
İşyeri ve Yüksekokul Müdürlüğü SGK Onay Formu (Form 2), Öğrenci Zorunlu Staj Sicil Onay Formunun (Form 3) ve SGK Staj Taahhütnamesinin (Form 4) ve Staj Ücr. İşsizlik F.K.F(Form6) Bölüm Başkanlıklarına teslim edilmesi
25 MAYIS 2019
Tekrar uygun staj yeri bulunarak, İşyeri Onay Formunun (Form 1) doldurulması ve Bölüm Başkanlığına teslim edilmesi
01 HAZİRAN 2020
Staj başvurularının değerlendirilerek bölüm panolarında ilan edilmesi
Öğrenci Staj Yapamaz.
Hayır
Staj Yeri Uygun mu ?
Evet
08 MAYIS 2020
İşyeri ve Yüksekokul Müd SGK Onay Formu (Form 2), Öğrenci Zorunlu Staj Sicil Onay Formu (Form 3), SGK Staj Taahhütnamesi (Form 4) ve Staj Ücretlerine İşsizlik Fonu Katkısı Bilgi Formu'nun (Form 6) Bölüm Başkanlıklarına teslim edilmesi
GÜNCELLENECEKTİR
Yüksekokul Müdürlüğü tarafından onaylanmış ve mühürlenmiş, İşyeri ve Yüksekokul Müdürlüğü SGK Onay Formu (Form 2), Öğrenci Zorunlu Staj Sicil Onay Formu (Form 3) ve SGK İşe Giriş Bildirgesi'nin öğrenci tarafından ilgili Bölüm Başkanlığından alınması
GÜNCELLENECEKTİR
Staj Yönergesinde belirtilen tarihlerde stajın yapılması, Zorunlu Staj Defterinin hazırlanması (Staj ücreti BANKA DEKONTU 2 EYLÜL 2020'e kadar Bölüm Bşk. teslim edilmelidir)
GÜNCELLENECEKTİR
Staj yönergesinde belirtildiği şekilde hazırlanan Zorunlu Staj Defteri ile kapalı zarf içinde olacak şekilde Öğrenci Zorunlu Staj Sicil Formu (Form 3)' nun Bölüm Başkanlığına teslim edilmesi
GÜNCELLENECEKTİR
Staj Sonuç Değerlendirme Sonuçlarının Bölüm panolarında ilan edilmesi
GÜNCELLENECEKTİR
Değerlendirme sonuçlarına itirazlar için bir dilekçe ile Bölüm Başkanlığına başvurulması için son gün